

Série JA

AIPHONE®

Portier vidéo couleur motorisé
mains-libres à mémoire d'images



Modèle présenté: JA2MECD

Le système vidéo couleur Aiphon

EXTERIEUR

- 2 platines de rue motorisées vous permettent de communiquer avec vos visiteurs.
- En option, 2 caméras déportées (avec détecteur de mouvements) signalent une éventuelle intrusion dans vos locaux.
- Dans les deux cas, les images sont enregistrables.

La motorisation permet un large champs de vision

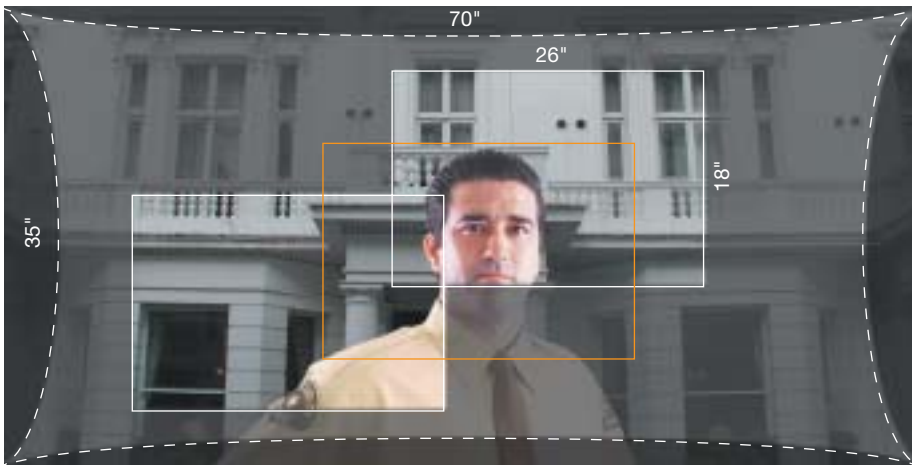

La caméra est orientable afin d'améliorer le champs de vision.

L'image fournie par la platine de rue motorisée peut être ajustée à partir de la commande située sous l'écran couleur 4 pouces du poste intérieur.

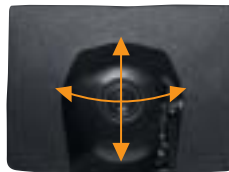

CAPACITES MAX.



JADGC
Boîtier anti-vandale, fixation semi-encastree, motorisé



JADAC
Platine de rue saillie motorisée
2 entrées

La caméra déportée détecte la présence d'intrus et alerte le poste intérieur par une image et une alarme.

Mise en marche

Rediffusion des images

Postes d'alerte intérieurs avec déclenchement d'une vidéo et d'une alarme

- Toute intrusion déclenche une alarme ainsi qu'un enregistrement et une diffusion vidéo.
- La caméra déportée avec détecteur de mouvement se met en marche 1 minute après l'enclenchement du bouton SET

Capacité d'enregistrement

- Lorsqu'un détecteur de mouvement est activé, les postes intérieurs se mettent en marche, une alarme se déclenche et une image est sauvegardée. (L'image de personnes parvenant à franchir la porte ne sera pas enregistrée)

- Zone couverte par la camera détectrice de mouvement

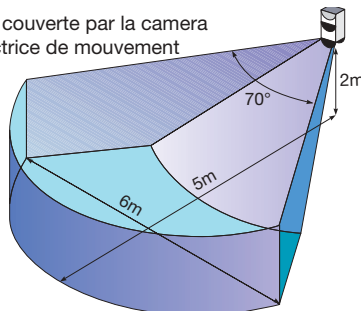

JDWC
Caméra déportée avec détecteur de mouvement



JDWC
Caméra déportée avec détecteur de mouvement

2 caméras déportées

ne protège maisons et entreprises.

INTERIEUR

CAPACITES MAX.

Écran couleur
4 pouces



JA2MECD
Poste maître avec écran couleur,
motorisation et mémoire d'image

OU



JA2MCD
Poste maître avec écran
couleur, motorisation
sans mémoire d'image

OU



JA2HCD
Poste secondaire
avec écran couleur motorisé



JA2SD
Poste secondaire audio

OU



JA2HCD
Poste secondaire avec
écran couleur motorisé



JA2SD
Poste secondaire audio

Sortie vidéo (NTSC)
Une sortie vidéo composite (525 lignes)
est fournie sur le poste maître JA.

3 postes intérieurs

Enregistrement des images
provenant des platines de
rue et des caméras
déportées avec le JA2MECD



4 type de mode d'enregistrement :
16 écrans (4 images par appel)
16 écrans (enregistrement plein écran)
32 écrans (enregistrement plein écran)
60 écrans (1 image par appel)

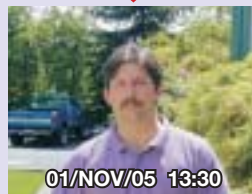

Agrandir la meilleure prise de vue
Agrandir et visionner la prise de
vue montrant le visage le plus
reconnaissable
Sauvegarder jusqu'à 8 images
8 images peuvent être
sauvegardées en mémoire

Fonction de suivi et
d'enregistrement de
comportements suspects

- Si vous pensez qu'il arrive quelque chose de suspect à l'extérieur, appuyez sur le bouton MONITOR de l'un des moniteurs intérieurs de manière à voir et entendre ce qui se passe à l'extérieur.
- Appuyez sur le bouton REC pour déclencher manuellement l'enregistrement.



Communication
de pièce à pièce

Appel général transmis
simultanément sur tous les
postes intérieurs connectés.
Répondez à un appel général en
appuyant simplement sur le bouton
"TALK".

Les appels provenant de la porte
peuvent être transférés à n'importe
quel poste du système.



Caméra couleur même de nuit

La vidéo fonctionne également en conditions
de faible luminosité grâce à l'éclairage par
diodes DEL blanches.

(Éclairage de 5 lux ou plus du sujet se trouvant devant la caméra et à environ 30 cm de celle-ci)

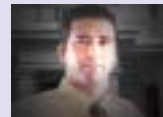





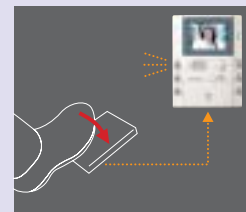





Possibilité de déporter les commandes

Un commutateur au pied (optionnel)
ou tout autre dispositif de contact
sec peut actionner le commutateur
« TALK ». Un deuxième contact sec
branché en parallèle sur le bouton
d'ouverture de gâche peut
également être prévu.



Postes et accessoires

Platines de rue motorisées (max. 2 par système) JADGC (110762) Platine de rue semi-encastrée  <ul style="list-style-type: none"> - Étanche - Communication audio mains libres - Caméra couleur motorisée - Prévoir un boîtier d'encastrement MCWV - Façade aluminium moulée sous pression - Éclairage diodes DEL blanches pour les conditions de faible luminosité - Bouton d'appel lumineux 		JADAC (110755) Platine de rue saillie  <ul style="list-style-type: none"> - Étanche - Façade en matière ABS - Caméra couleur motorisée - Fixations sur un boîtier simple - Éclairage diodes DEL blanches pour les conditions de faible luminosité - Bouton d'appel lumineux 		Platine de rue audio (max. 1 par système) JAD (110739) Platine de rue audio  <ul style="list-style-type: none"> - Utilisé à la place d'un poste de porte vidéo - Communication audio mains libres - Façade en matière ABS - Fixations sur un boîtier simple 		Caméra (max. 2 par système) JDWC (110761) Caméra avec détecteur de mouvement intégré  <ul style="list-style-type: none"> - Étanche - Fixations sur un boîtier simple - Détection par capteur IR (infra-rouge) 					
Poste maître (1 poste nécessaire par système) JA2MECD (110752) / JA2MCD (110753)  <ul style="list-style-type: none"> - Écran vidéo couleur TFT 4 pouces - Communications mains libres ou par pression sur le bouton - Commande de motorisation de la caméra (verticale & horizontale) - Mémoire d'images intégrée (JA2MECD uniquement) - Sortie vidéo intégrée (EIA 525 lignes NTSC) - Fonction appel général (intercom partielle) - Mise en marche instantanée lors d'un appel - Peut mettre en marche les postes de porte et les caméras détectrices de mouvements - Commande d'ouverture de porte 				Poste secondaire (max. 2 par système) JA2HCD (110754)  <ul style="list-style-type: none"> - Écran vidéo couleur TFT 4 pouces - Communications mains libres ou par pression sur le bouton - Commande de motorisation de la caméra (verticale & horizontale) - Fonction appel général (intercom partielle) - Mise en marche instantanée lors d'un appel - Peut mettre en marche les postes de porte et les caméras détectrices de mouvements - Commande d'ouverture de porte 				JA2SD (110736) Poste secondaire audio  <ul style="list-style-type: none"> - Communications mains libres ou par pression sur le bouton - Fonction appel général (intercom partielle) - Mise en marche instantanée lors d'un appel - Commande d'ouverture de porte 			
Accessoires											
 KAWD (110529) Boîtier d'angle 30° pour JADAC ou JAD		 IER2 (110143) Haut-parleur d'extension d'appel		 JBWBA (110766) Adaptateur longue distance Jusqu'à 300 m de distance entre le poste de porte vidéo et le poste maître		 EL9S (100165) Gâche électrique 12V CA, 0,35A (Nécessite un transformateur CA)					

Caractéristiques (JA2MECD, JA2MCD)

Alimentation	24V CC (Utiliser PS2420S, PS2420DIN)	
Consommation électrique	JA2MECD: max.750mA. JA2MCD: 680mA JA2HCD: 290mA	
Appel	Carillon. Image et voix, environ 30 s.	
Communication	AUTO : Appuyer sur TALK puis relâcher, la fonction mains-libres est alors automatiquement activée - MANUEL : Appuyer sur TALK pendant au moins 1 seconde. Ensuite, appuyer pour parler, relâcher pour écouter.	
Écran vidéo	TFT LCD couleur 4 pouces	
Norme vidéo	EIA, 525 lignes	
Gâche électrique	CA 12V, 350mA (capacité du contact L, L)	
Câblage	2 fils en parallèle, porte à poste maître 4 fils en parallèle, poste à poste Gaine en vinyle, isolant PE (Non torsadé, non blindé)	
Distance de câblage	JA Maître - Porte	100 m (0.9 mm Ø)
	JA Maître - JA Secondaire	100 m (0.9 mm Ø)
	JA Maître - Alimentation	100 m (0.9 mm Ø)
	JA Maître - JDWC	100 m (0.9 mm Ø)
	JA Maître - JAWAZ	100 m (0.9 mm Ø)

Schéma de câblage

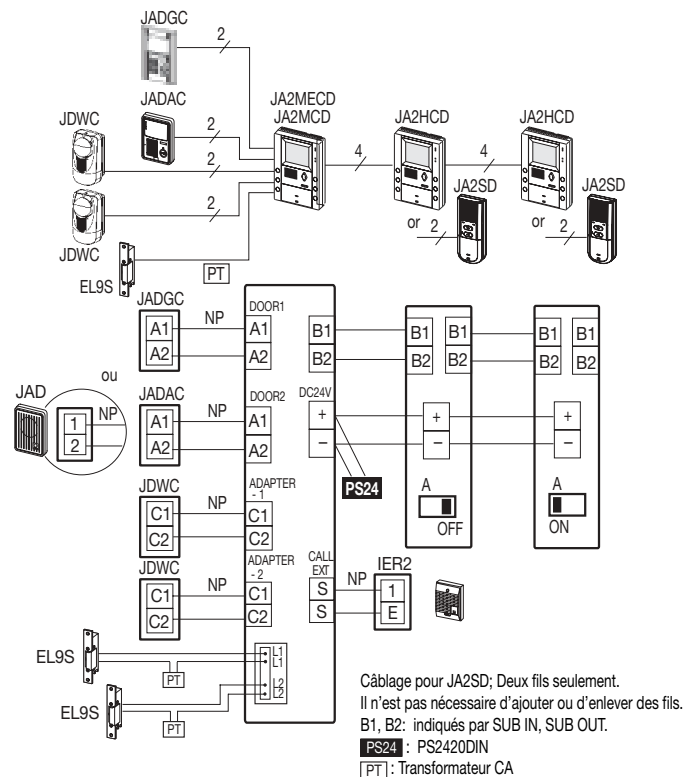

Dimensions

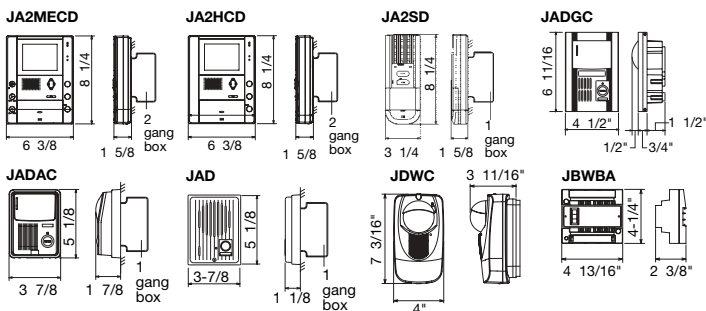

Distribué par:



Médaille Deming



ISO 9001 Certified
JQA-0921
AIPHONE CO., LTD.



ISO 14001 Certified
JQA-EM0453
TOYOTA FACTORY
AIPHONE CO., LTD.

AIPHONE®
Fournisseur de bien-être

www.aiphone.fr